Erfgoed in de gemeente Montferland

Archeologische beleidskaart

RAAP-rapport 2873, kaartbijlage 5, westblad, schaal 1:10.000

Archeologie in de gemeente Montferland

Archeologische beleidskaart

legenda
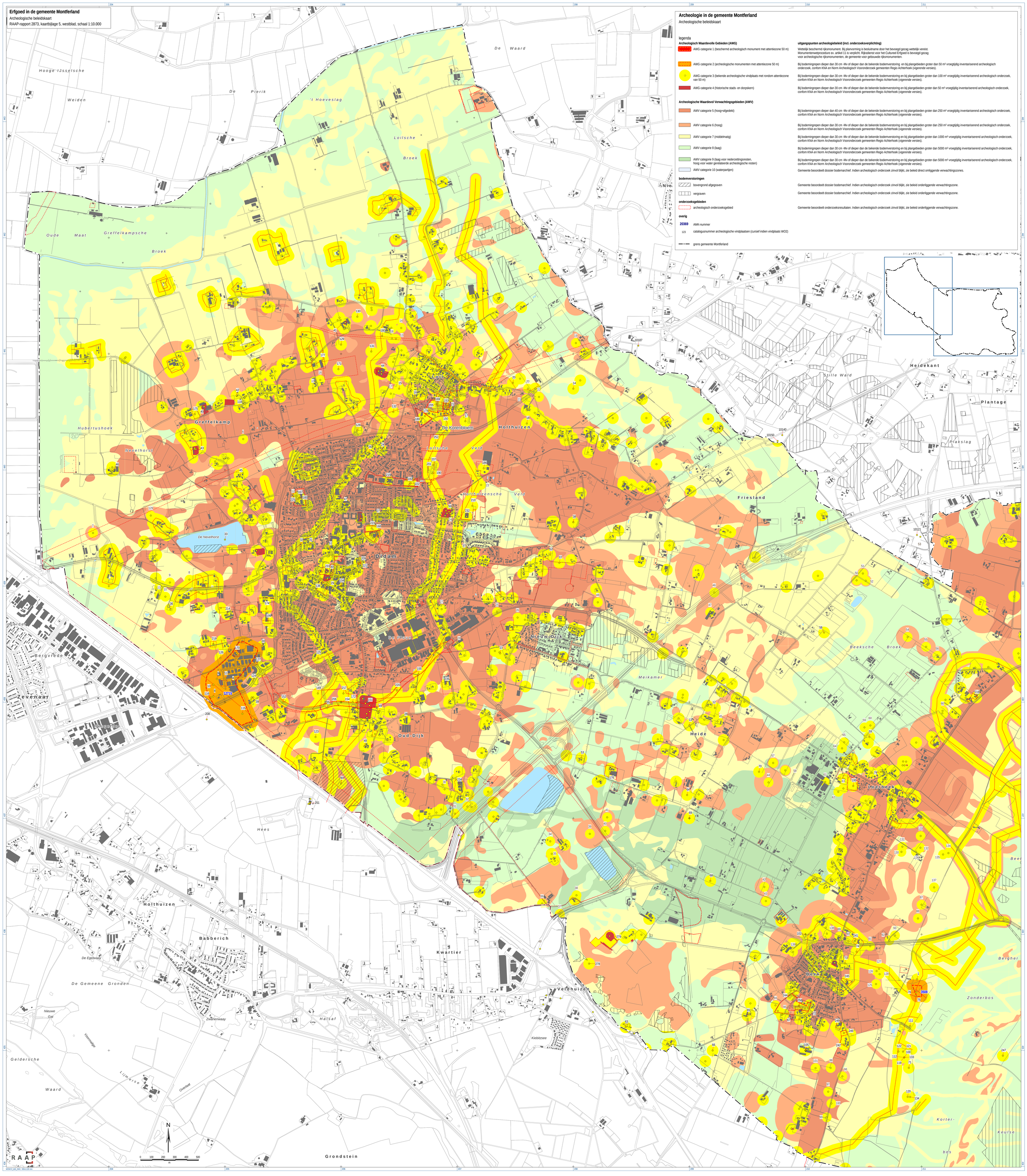
		uitgangspunten archeologiebeleid (incl. onderzoeksverplichting)
Archeologisch Waardevolle Gebieden (AWG)		
	AWG categorie 1 (beschermd archeologisch monument met attentiezone 50 m)	Wettelijk beschermd rijksmonument. Bij planvorming is besluitname door het bevoegd gezag wettelijk vereist. Monumentenwetprocedure ex. artikel 11 is verplicht. Rijksdienst voor het Cultureel Erfgoed is bevoegd gezag voor archeologische rijksmonumenten, de gemeente voor gebouwde rijksmonumenten.
	AWG categorie 2 (archeologische monumenten met attentiezone 50 m)	Bij bodemingrepen dieper dan 30 cm -Mv of dieper dan de bekende bodemverstoring en bij plangebieden groter dan 50 m² vroegtijdig inventariserend archeologisch onderzoek, conform KNA en Norm Archeologisch Vooronderzoek gemeenten Regio Achterhoek (vigerende versies).
	AWG categorie 3 (bekende archeologische vindplaats met rondom attentiezone van 50 m)	Bij bodemingrepen dieper dan 30 cm -Mv of dieper dan de bekende bodemverstoring en bij plangebieden groter dan 100 m² vroegtijdig inventariserend archeologisch onderzoek, conform KNA en Norm Archeologisch Vooronderzoek gemeenten Regio Achterhoek (vigerende versies).
	AWG categorie 4 (historische stads- en dorpskern)	Bij bodemingrepen dieper dan 30 cm -Mv of dieper dan de bekende bodemverstoring en bij plangebieden groter dan 50 m² vroegtijdig inventariserend archeologisch onderzoek, conform KNA en Norm Archeologisch Vooronderzoek gemeenten Regio Achterhoek (vigerende versies).
Archeologische Waardevol Verwachtingsgebieden (AWV)		
	AWV categorie 5 (hoog+afgedekt)	Bij bodemingrepen dieper dan 40 cm -Mv of dieper dan de bekende bodemverstoring en bij plangebieden groter dan 250 m² vroegtijdig inventariserend archeologisch onderzoek, conform KNA en Norm Archeologisch Vooronderzoek gemeenten Regio Achterhoek (vigerende versies).
	AWV categorie 6 (hoog)	Bij bodemingrepen dieper dan 30 cm -Mv of dieper dan de bekende bodemverstoring en bij plangebieden groter dan 250 m² vroegtijdig inventariserend archeologisch onderzoek, conform KNA en Norm Archeologisch Vooronderzoek gemeenten Regio Achterhoek (vigerende versies).
	AWV categorie 7 (middelmatig)	Bij bodemingrepen dieper dan 30 cm -Mv of dieper dan de bekende bodemverstoring en bij plangebieden groter dan 1000 m² vroegtijdig inventariserend archeologisch onderzoek, conform KNA en Norm Archeologisch Vooronderzoek gemeenten Regio Achterhoek (vigerende versies).
	AWV categorie 8 (laag)	Bij bodemingrepen dieper dan 30 cm -Mv of dieper dan de bekende bodemverstoring en bij plangebieden groter dan 5000 m² vroegtijdig inventariserend archeologisch onderzoek, conform KNA en Norm Archeologisch Vooronderzoek gemeenten Regio Achterhoek (vigerende versies).
	AWV categorie 9 (laag voor nederzettingsresten, hoog voor water gerelateerde archeologische resten)	Bij bodemingrepen dieper dan 30 cm -Mv of dieper dan de bekende bodemverstoring en bij plangebieden groter dan 5000 m² vroegtijdig inventariserend archeologisch onderzoek, conform KNA en Norm Archeologisch Vooronderzoek gemeenten Regio Achterhoek (vigerende versies).
	AWV categorie 10 (waterpartijen)	Gemeente beoordeelt dossier bodemarchief. Indien archeologisch onderzoek zinvol blijkt, zie beleid direct omliggende verwachtingszones.
bodemverstoringen		
	bovengrond afgegraven	Gemeente beoordeelt dossier bodemarchief. Indien archeologisch onderzoek zinvol blijkt, zie beleid onderliggende verwachtingszone.
	vergraven	Gemeente beoordeelt dossier bodemarchief. Indien archeologisch onderzoek zinvol blijkt, zie beleid onderliggende verwachtingszone.
onderzoeksgebieden		
	archeologisch onderzoeksgebied	Gemeente beoordeelt onderzoeksresultaten. Indien archeologisch onderzoek zinvol blijkt, zie beleid onderliggende verwachtingszone.
overig		
20369	AMK-nummer	
123	catalogusnummer archeologische vindplaatsen (cursief indien vindplaats WO2)	
	grens gemeente Montferland