

Aanzicht - Voorgevel

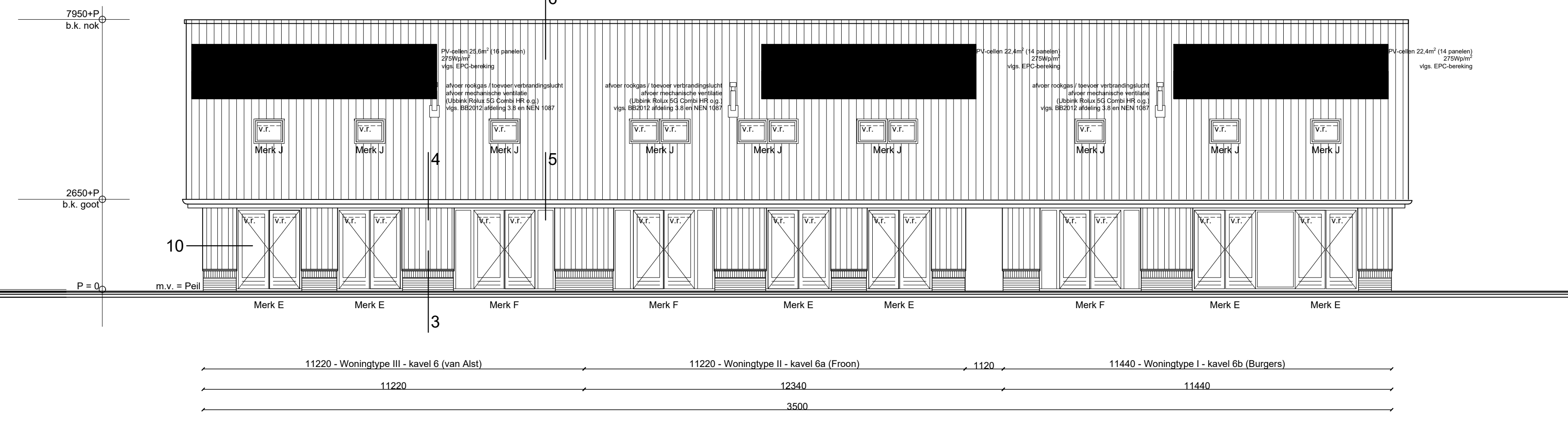

Aanzicht - Achtergevel

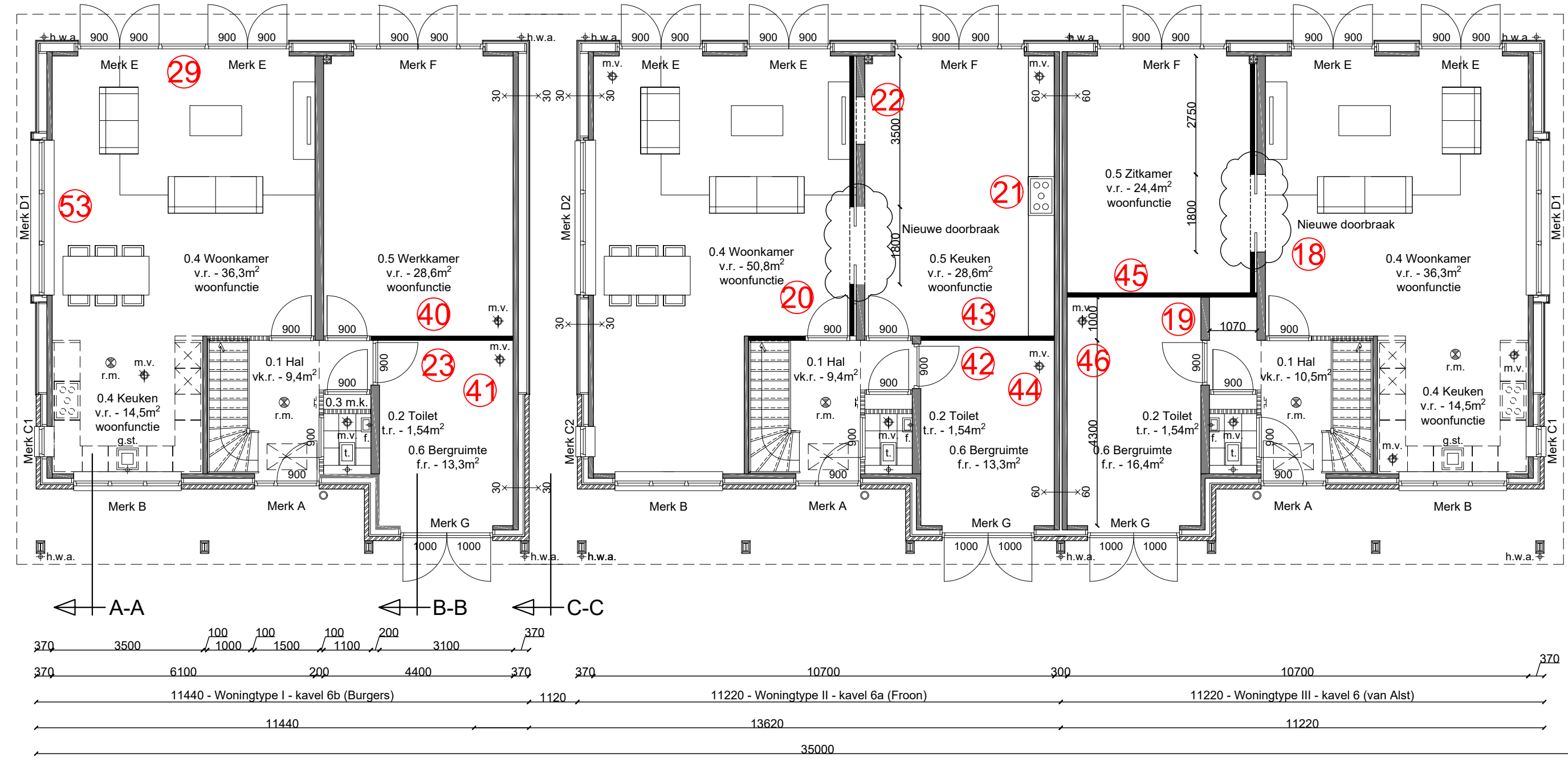

Plattegrond - Begane Grond (Peil = 0)

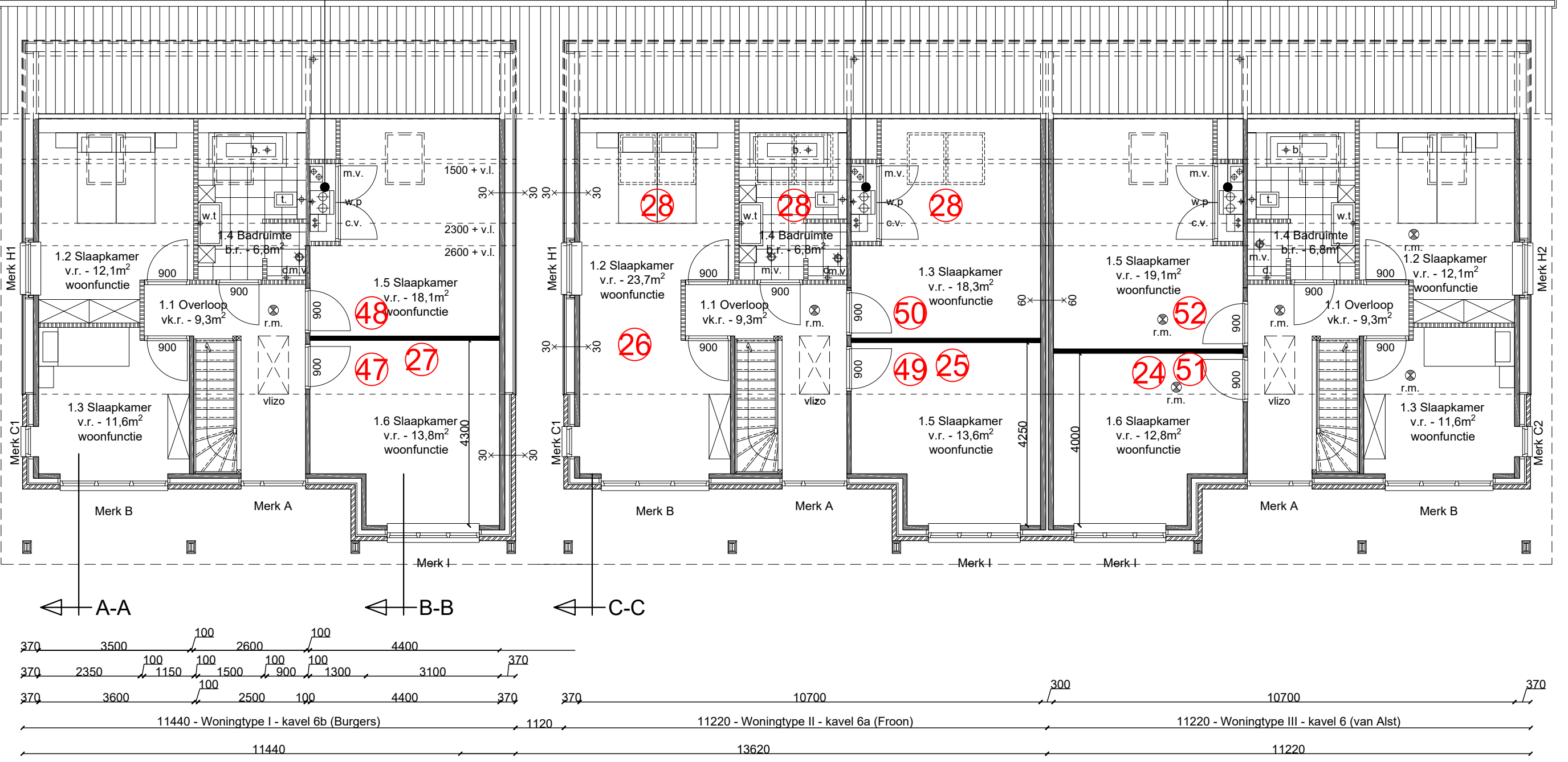

Plattegrond - 1e Verdieping (2900+P)

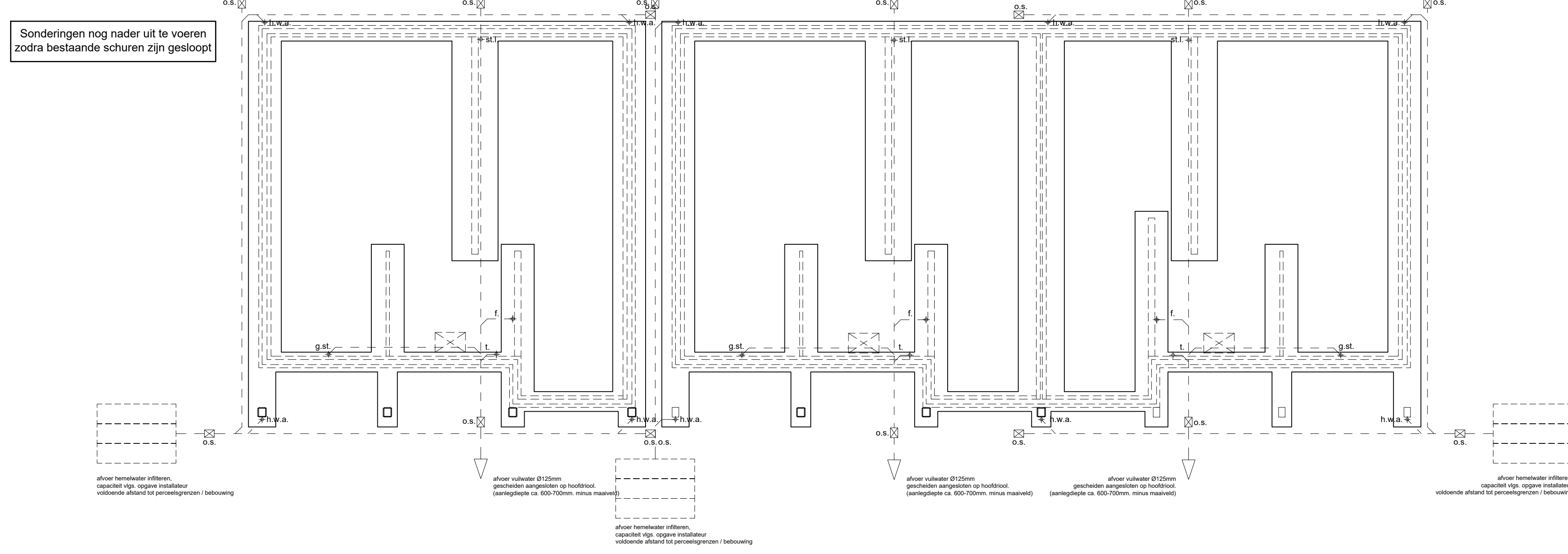

- Funderingsoverzicht -

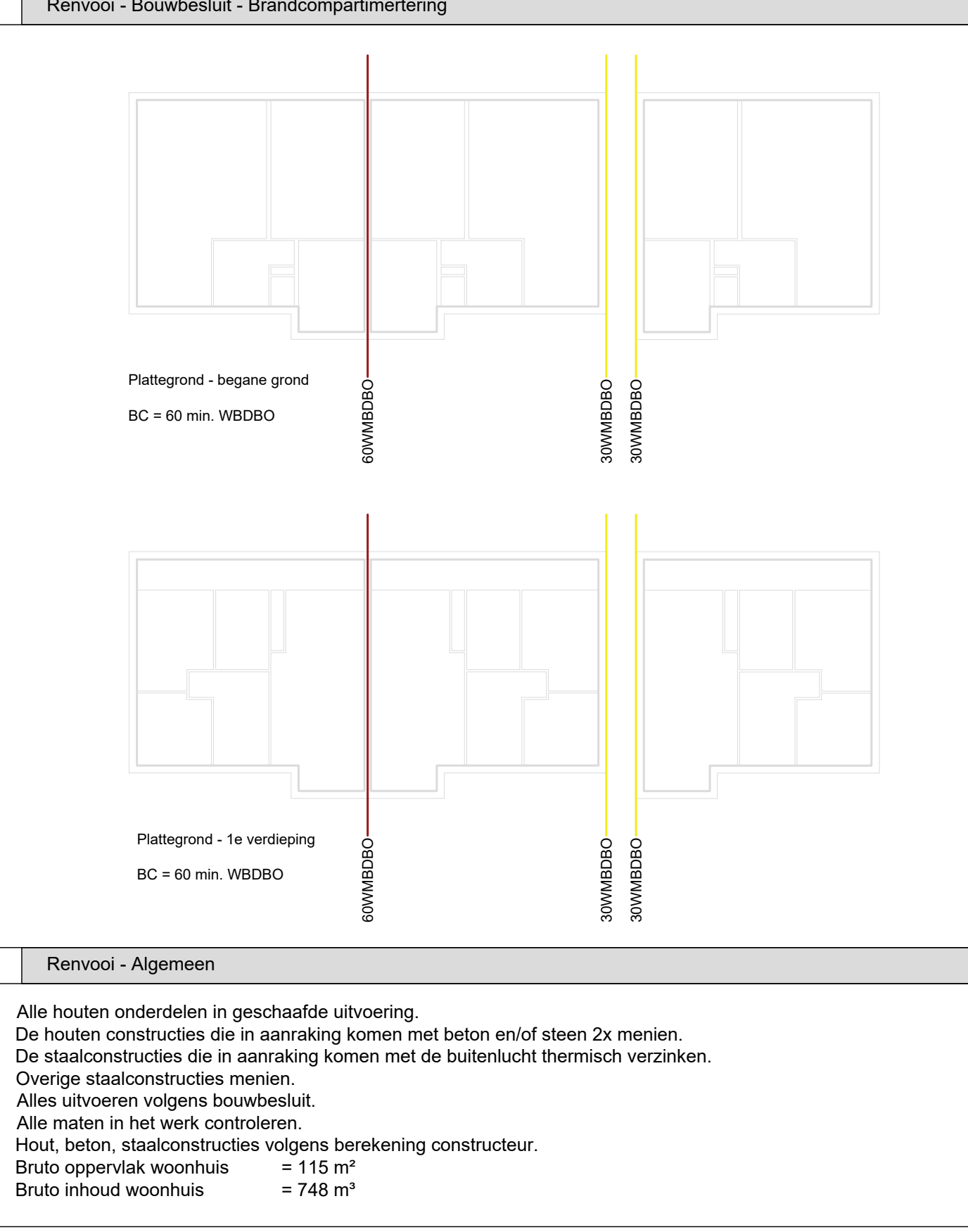

Doorsnede A-A

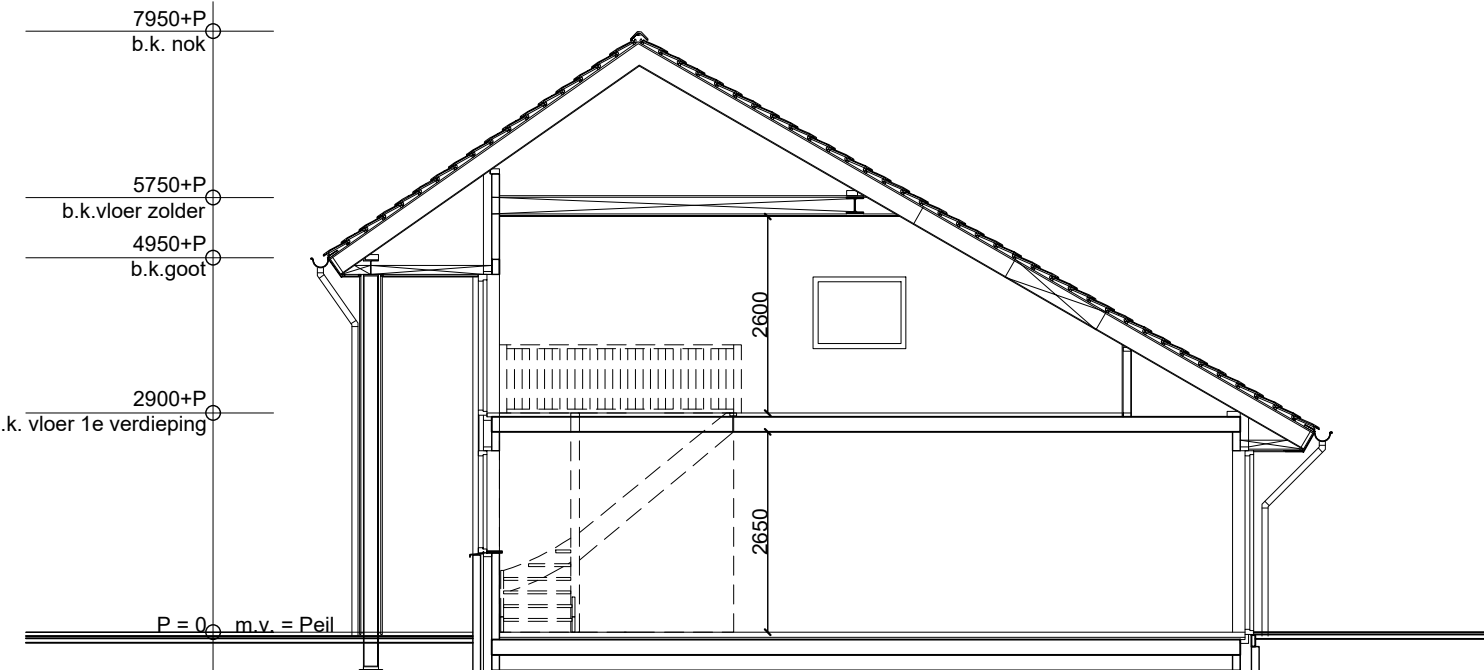

Doorsnede B-B

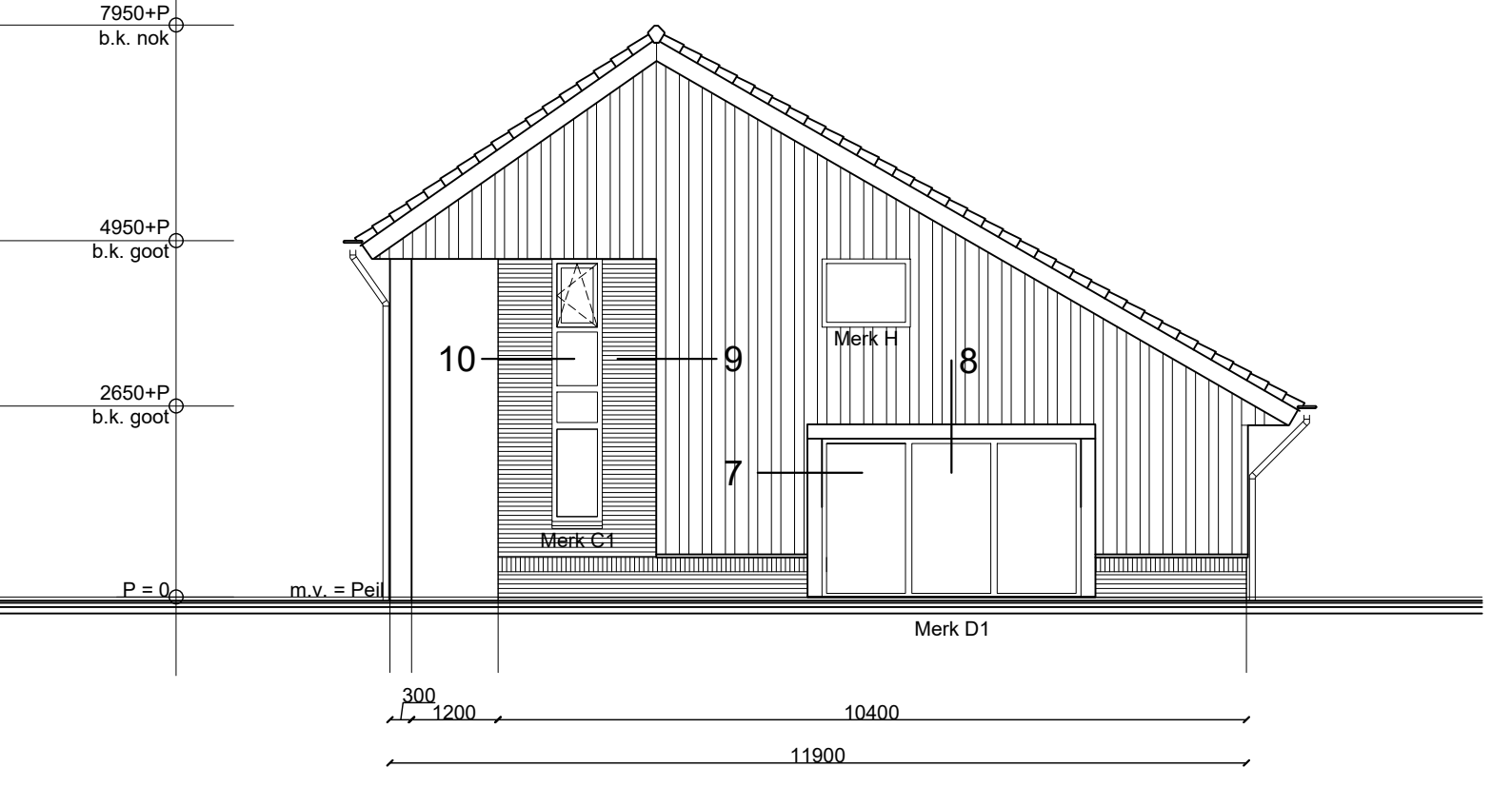

Aanzicht - Zijgevel

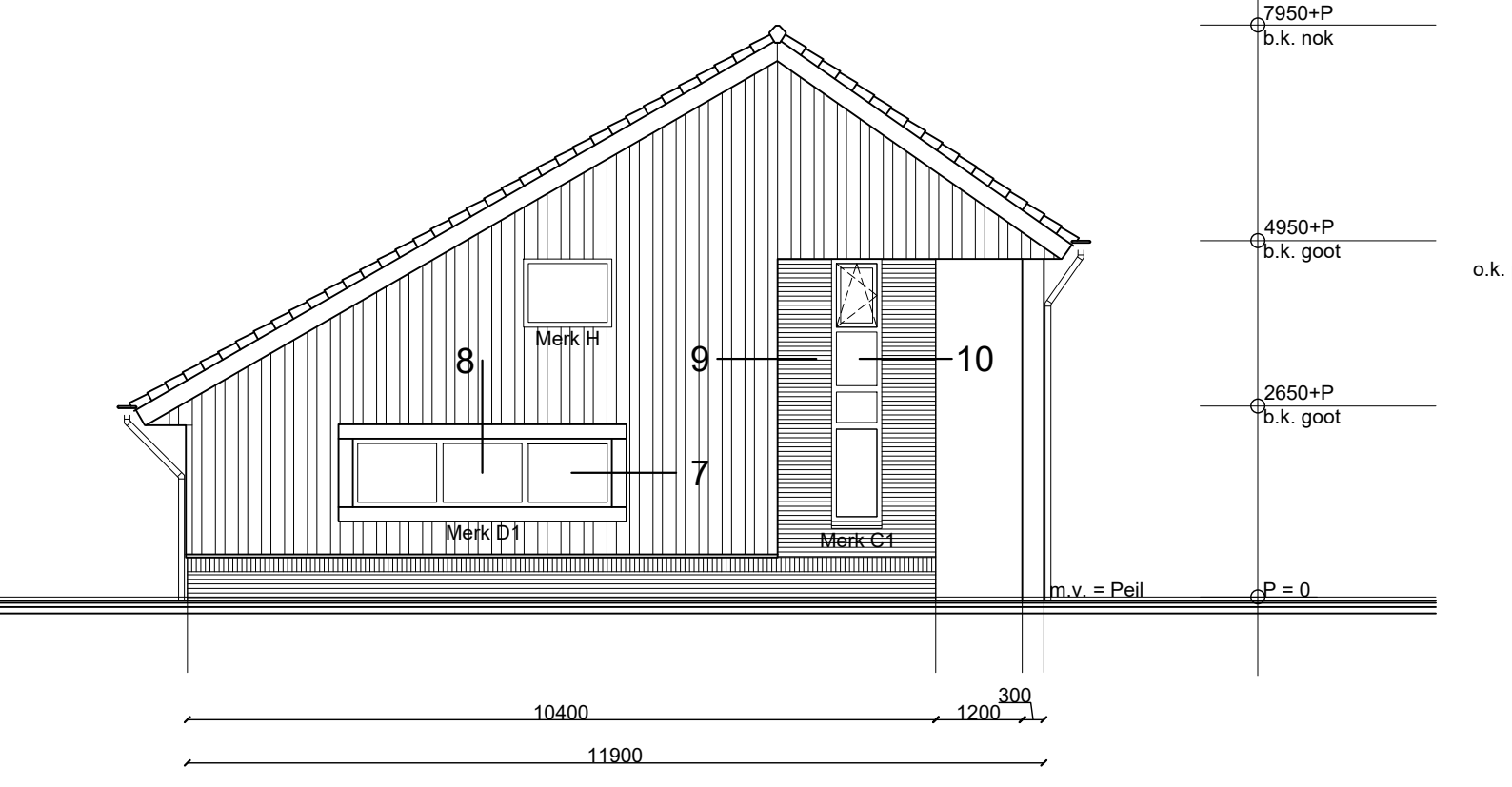

Aanzicht - Zijgevel

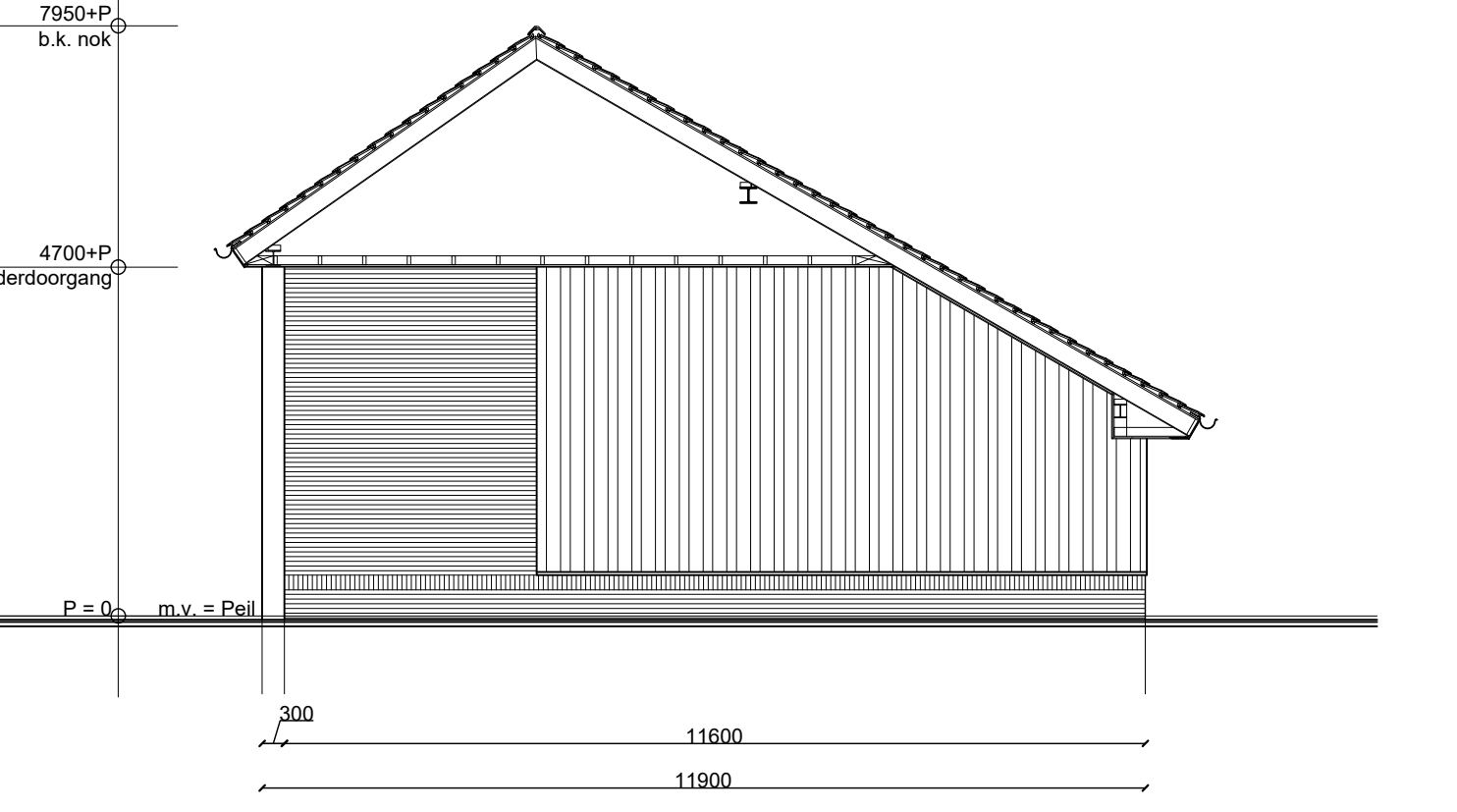

Doorsnede C-C

Wijzer (m)	omschrijving
Wijz. 1:	d.d.
Wijz. 2:	d.d.
Wijz. 3:	d.d.
Wijz. 4:	d.d.
Wijz. 5:	d.d.
Wijz. 6:	d.d.
Wijz. 7:	d.d.

Remvoo - Bouwbesluit - Brandcompartimentering

De afbouw van brandcompartimentering moet voldoen aan de eisen van de Brandverordening 2012, artikel 2.1.1. De afbouw moet voldoen aan de eisen van de Brandverordening 2012, artikel 2.1.1. De afbouw moet voldoen aan de eisen van de Brandverordening 2012, artikel 2.1.1.

Remvoo - Bouwbesluit - Wering van vocht

De afbouw van wering van vocht moet voldoen aan de eisen van de Wet op de Milieubeheer 1990, artikel 17.1. De afbouw moet voldoen aan de eisen van de Wet op de Milieubeheer 1990, artikel 17.1. De afbouw moet voldoen aan de eisen van de Wet op de Milieubeheer 1990, artikel 17.1.

Remvoo - Bouwbesluit - Bescherming tegen geluid van buiten, bescherming tegen geluid van installaties

De afbouw van bescherming tegen geluid van buiten moet voldoen aan de eisen van de Wet op de Milieubeheer 1990, artikel 17.1. De afbouw moet voldoen aan de eisen van de Wet op de Milieubeheer 1990, artikel 17.1. De afbouw moet voldoen aan de eisen van de Wet op de Milieubeheer 1990, artikel 17.1.

Remvoo - Bouwbesluit - Beperking van gain

De afbouw van beperking van gain moet voldoen aan de eisen van de Wet op de Milieubeheer 1990, artikel 17.1. De afbouw moet voldoen aan de eisen van de Wet op de Milieubeheer 1990, artikel 17.1. De afbouw moet voldoen aan de eisen van de Wet op de Milieubeheer 1990, artikel 17.1.

Remvoo - Bouwbesluit - Geluidwering tussen ruimten

De afbouw van geluidwering tussen ruimten moet voldoen aan de eisen van de Wet op de Milieubeheer 1990, artikel 17.1. De afbouw moet voldoen aan de eisen van de Wet op de Milieubeheer 1990, artikel 17.1. De afbouw moet voldoen aan de eisen van de Wet op de Milieubeheer 1990, artikel 17.1.

Remvoo - Bouwbesluit - Inbraakwerendheid

De afbouw van inbraakwerendheid moet voldoen aan de eisen van de Wet op de Milieubeheer 1990, artikel 17.1. De afbouw moet voldoen aan de eisen van de Wet op de Milieubeheer 1990, artikel 17.1. De afbouw moet voldoen aan de eisen van de Wet op de Milieubeheer 1990, artikel 17.1.

Remvoo - Algemeen

Alle houten onderdelen in geschaafde uitvoering. De houten onderdelen die in aanraking komen met beton of van steen zijn te vernieuwen. De staalconstructies die in aanraking komen met de buitenlucht thermisch verzinken. Overige staalconstructies vernieuwen. Alle matten in het werk controleren. Hout, beton, staalconstructies volgens berekening constructeur. Bruto oppervlakte woonruimte = 115 m². Bruto bruto woonruimte = 748 m².

Remvoo - Bouwbesluit - Vlochtroepen

De afbouw van vlochtroepen moet voldoen aan de eisen van de Wet op de Milieubeheer 1990, artikel 17.1. De afbouw moet voldoen aan de eisen van de Wet op de Milieubeheer 1990, artikel 17.1. De afbouw moet voldoen aan de eisen van de Wet op de Milieubeheer 1990, artikel 17.1.

Remvoo - Bouwbesluit - Brandveiligheid en rookopbouw van bouwgesteel materialen

De afbouw van brandveiligheid en rookopbouw van bouwgesteel materialen moet voldoen aan de eisen van de Wet op de Milieubeheer 1990, artikel 17.1. De afbouw moet voldoen aan de eisen van de Wet op de Milieubeheer 1990, artikel 17.1. De afbouw moet voldoen aan de eisen van de Wet op de Milieubeheer 1990, artikel 17.1.

Remvoo - Bouwbesluit - Technische voorschriften uit het oogpunt van energiezuinigheid en milieu

De afbouw van technische voorschriften uit het oogpunt van energiezuinigheid en milieu moet voldoen aan de eisen van de Wet op de Milieubeheer 1990, artikel 17.1. De afbouw moet voldoen aan de eisen van de Wet op de Milieubeheer 1990, artikel 17.1. De afbouw moet voldoen aan de eisen van de Wet op de Milieubeheer 1990, artikel 17.1.

Remvoo - Bouwbesluit - Overbruggen van hoogteverschillen

De afbouw van overbruggen van hoogteverschillen moet voldoen aan de eisen van de Wet op de Milieubeheer 1990, artikel 17.1. De afbouw moet voldoen aan de eisen van de Wet op de Milieubeheer 1990, artikel 17.1. De afbouw moet voldoen aan de eisen van de Wet op de Milieubeheer 1990, artikel 17.1.

Remvoo - Bouwbesluit - Trappen

De afbouw van trappen moet voldoen aan de eisen van de Wet op de Milieubeheer 1990, artikel 17.1. De afbouw moet voldoen aan de eisen van de Wet op de Milieubeheer 1990, artikel 17.1. De afbouw moet voldoen aan de eisen van de Wet op de Milieubeheer 1990, artikel 17.1.

Remvoo - Bouwbesluit - Afscheiding van vloer, trap en hellingbaan

De afbouw van afscheiding van vloer, trap en hellingbaan moet voldoen aan de eisen van de Wet op de Milieubeheer 1990, artikel 17.1. De afbouw moet voldoen aan de eisen van de Wet op de Milieubeheer 1990, artikel 17.1. De afbouw moet voldoen aan de eisen van de Wet op de Milieubeheer 1990, artikel 17.1.

Remvoo - Bouwbesluit - Bereikbaarheid en toegankelijkheid

De afbouw van bereikbaarheid en toegankelijkheid moet voldoen aan de eisen van de Wet op de Milieubeheer 1990, artikel 17.1. De afbouw moet voldoen aan de eisen van de Wet op de Milieubeheer 1990, artikel 17.1. De afbouw moet voldoen aan de eisen van de Wet op de Milieubeheer 1990, artikel 17.1.

Remvoo - Bouwbesluit - Toevoer van verbrandingsgas en afvoer van rookgas

De afbouw van toevoer van verbrandingsgas en afvoer van rookgas moet voldoen aan de eisen van de Wet op de Milieubeheer 1990, artikel 17.1. De afbouw moet voldoen aan de eisen van de Wet op de Milieubeheer 1990, artikel 17.1. De afbouw moet voldoen aan de eisen van de Wet op de Milieubeheer 1990, artikel 17.1.

Remvoo - Bouwbesluit - Luchtbehandeling en verwarming

De afbouw van luchtbehandeling en verwarming moet voldoen aan de eisen van de Wet op de Milieubeheer 1990, artikel 17.1. De afbouw moet voldoen aan de eisen van de Wet op de Milieubeheer 1990, artikel 17.1. De afbouw moet voldoen aan de eisen van de Wet op de Milieubeheer 1990, artikel 17.1.

Remvoo - Bouwbesluit - Roering

De afbouw van roering moet voldoen aan de eisen van de Wet op de Milieubeheer 1990, artikel 17.1. De afbouw moet voldoen aan de eisen van de Wet op de Milieubeheer 1990, artikel 17.1. De afbouw moet voldoen aan de eisen van de Wet op de Milieubeheer 1990, artikel 17.1.

Remvoo - Bouwbesluit - Installaties

De afbouw van installaties moet voldoen aan de eisen van de Wet op de Milieubeheer 1990, artikel 17.1. De afbouw moet voldoen aan de eisen van de Wet op de Milieubeheer 1990, artikel 17.1. De afbouw moet voldoen aan de eisen van de Wet op de Milieubeheer 1990, artikel 17.1.

Remvoo - Aansluitingen

De afbouw van aansluitingen moet voldoen aan de eisen van de Wet op de Milieubeheer 1990, artikel 17.1. De afbouw moet voldoen aan de eisen van de Wet op de Milieubeheer 1990, artikel 17.1. De afbouw moet voldoen aan de eisen van de Wet op de Milieubeheer 1990, artikel 17.1.

Remvoo - Kleur- en materiaalstaat

De afbouw van kleur- en materiaalstaat moet voldoen aan de eisen van de Wet op de Milieubeheer 1990, artikel 17.1. De afbouw moet voldoen aan de eisen van de Wet op de Milieubeheer 1990, artikel 17.1. De afbouw moet voldoen aan de eisen van de Wet op de Milieubeheer 1990, artikel 17.1.

Onderdeel	Bestekkening (Nieuw)	Blaas	Opb.	Werk
Onderdeel	Legatieren woningen, Kollenburgweg 6, 6a, 6b, 6942NA Didam (Gem. Montferland)			20V20
Opdrachtgever	Fam. Froon, Kollenburgweg 6, 6a, 6b, 6942NA Didam (Gem. Montferland)			
Getekend	Van Vugt Bouwadvies B.V., Koningsweg 5e, 6942NV, Didam, Tel.: 0316-295392			
E-mail	info@vanvugt-bouwadvies.nl	Internet	www.vanvugt-bouwadvies.nl	Telefoon: 0316-295392
Schaal	1 : 100			Gewijzigd
Datum	11-12-2020			1 :-
Formaat	1400x841mm			2 :-

VanVugt
BOUWKUNDIG TEKEN- EN ADVISUREAU
Besteld: Omgevingsvergunning